KATALOG STANOVA

STAMBENI OBJEKAT U ULICI DRAGINJE ADAMOVIĆ bb
-VIŠNJIČKA BANJA

LOKACIJA

OBJEKAT SE NALAZI NA OPŠTINI PALILULA
U IZUZETNO MIRNOM I PRIJATNOM OKRUŽENJU

BLIZU AUTOBUSKE STANICE
BLIZINA TRZNIH CENTARA BIG FASHION I TC KARABURMA
IZUZETAN POGLED NA DUNAV

BLIZINA ŠKOLE I VRTIĆA UZ KOMPLETNU INFRASTRUKTURU

BLIZINA PRELEPOG ŠETALIŠTA UZ DUNAV

NAJBOLJI ODNOS CENE STANOVA, LOKACIJE
I KVALITETA GRADNJE

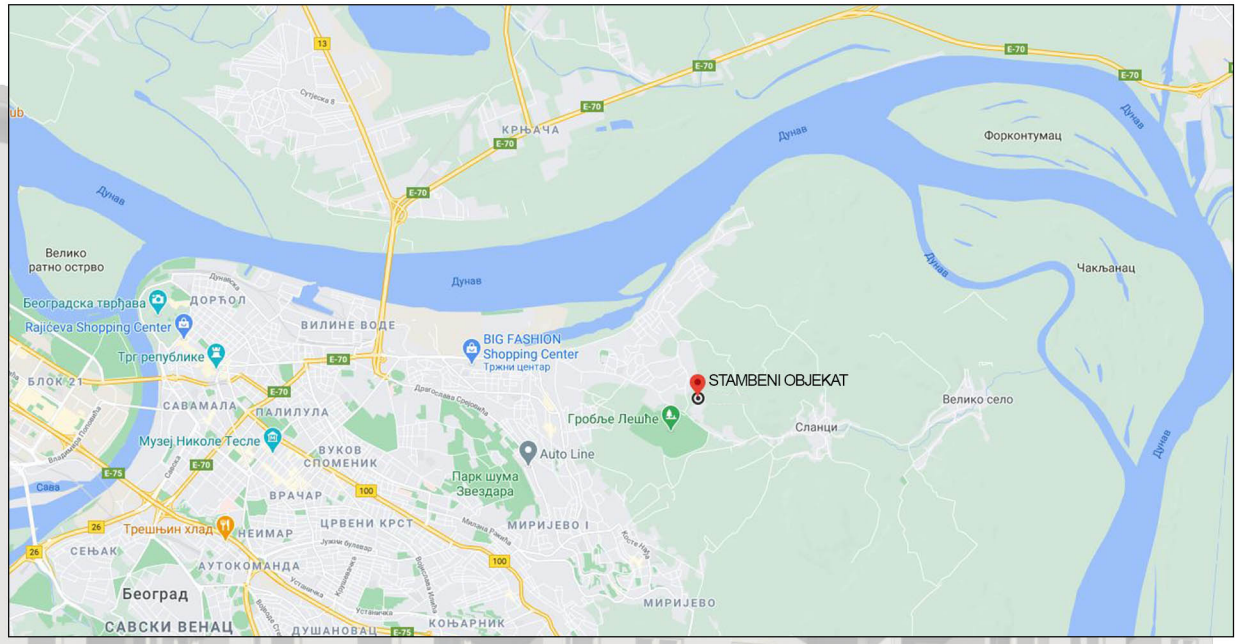

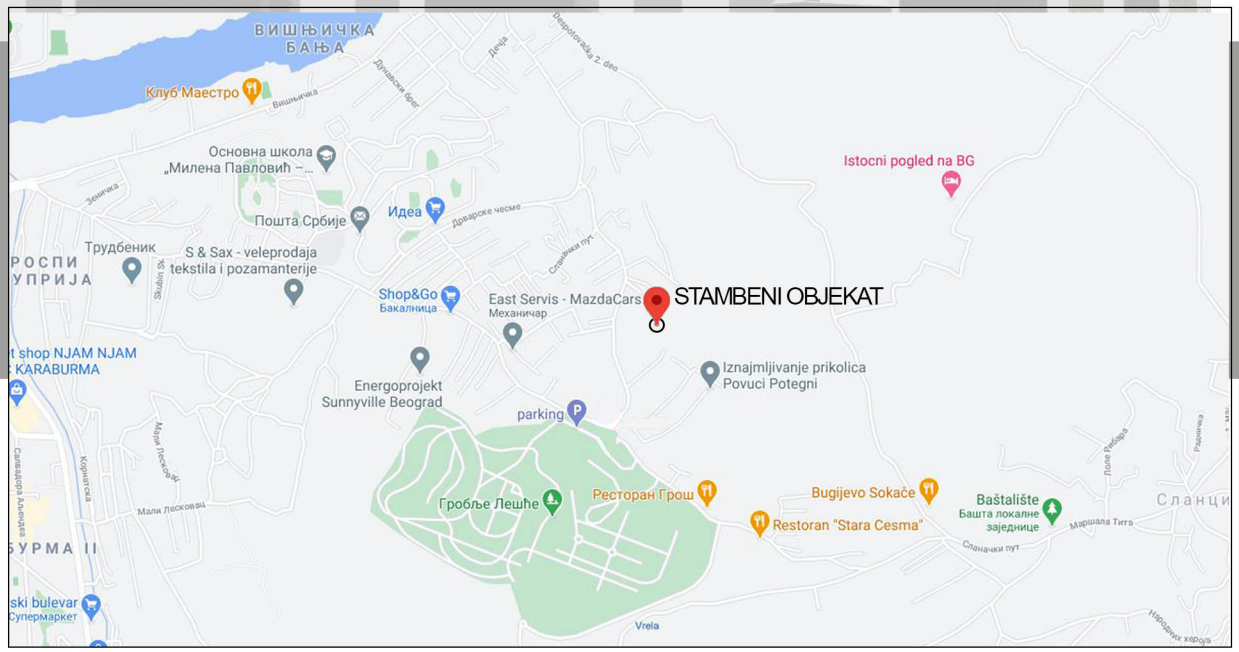

STAMBENI OBJEKAT

ULICA DRAGINJE ADAMOVIĆ bb

VIŠNJIČKA BANJA , BEOGRAD

FASADERSKI RADOVI
STIROPOR 10 cm
AUSTROTHERM

STOLARSKI RADOVI
PVC PETOKOMORNA STOLARIJA
BLINDIRANA VRATA DOMAĆEG PROIZVOĐAČA
SOBNA VRATA DOMAĆEG PROIZVOĐAČA

PARKETARSKI RADOVI
HRASTOV PARKET

KERAMIČARSKI RADOVI I SANITARIJA
ITALIJANSKA NAJKVALITETNIJA KERAMIKA I SANITARIJE

OSTALO
KABLOVSKA TELEVIZIJA I INTERNET
VIDEO NADZOR OBJEKTA I PARKINGA
OBJEKAT POSEDUJE LIFTOVE
GRANITNA KERAMIKA U HODNICIMA

STAMBENI OBJEKAT

ULICA DRAGINJE ADAMOVIĆ bb

VIŠNJIČKA BANJA , BEOGRAD

OSNOVA PRIZEMLJA

ULAZ A ULAZ B ULAZ C

STAMBENI OBJEKAT u Ulici Draginje Adamović bb - VIŠNJIČKA BANJA, BEOGRAD

OSNOVA I SPRATA

ULAZ A ULAZ B ULAZ C

STAMBENI OBJEKAT u Ulici Draginje Adamović bb - VIŠNJIČKA BANJA, BEOGRAD

OSNOVA II SPRATA

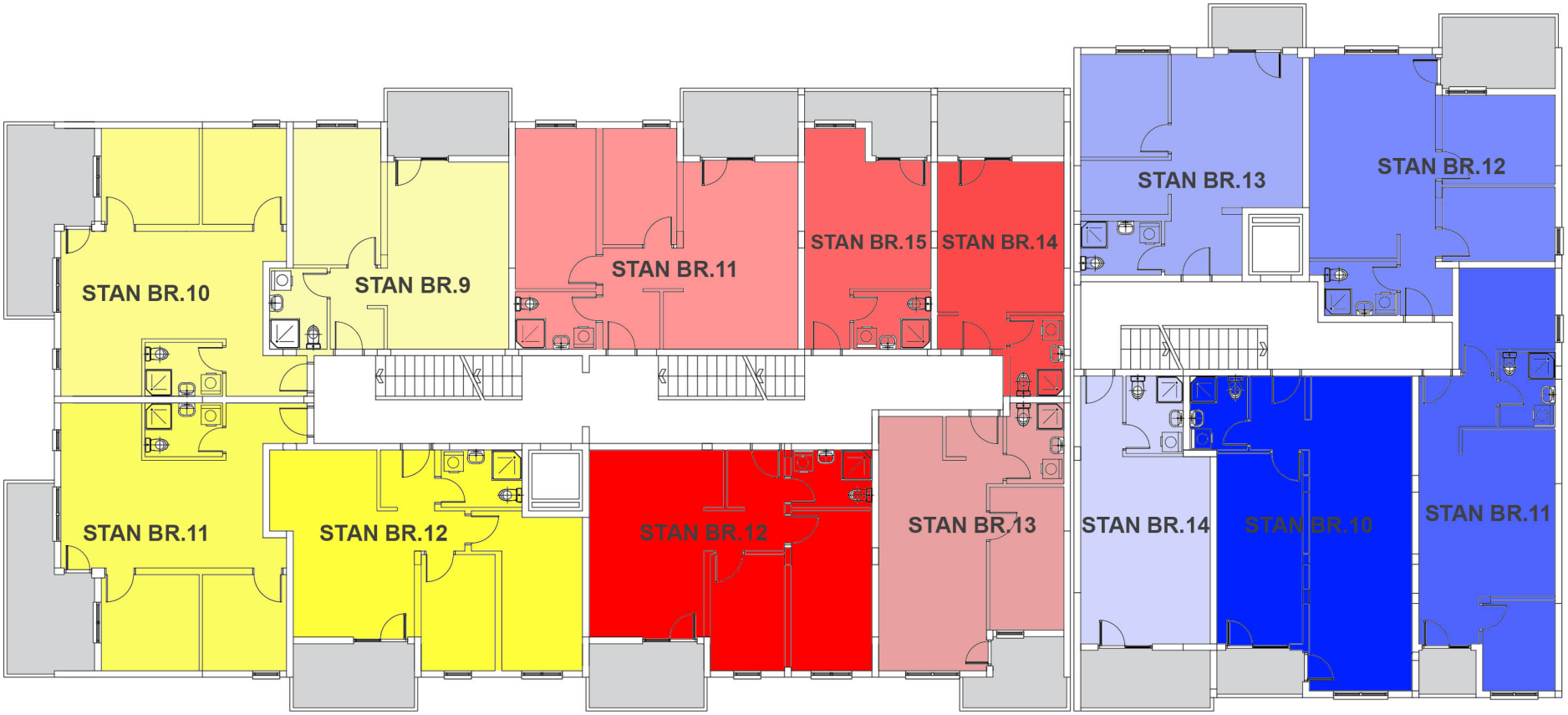

ULAZ A ULAZ B ULAZ C

STAMBENI OBJEKAT u Ulici Draginje Adamović bb - VIŠNJIČKA BANJA, BEOGRAD

OSNOVA III SPRATA

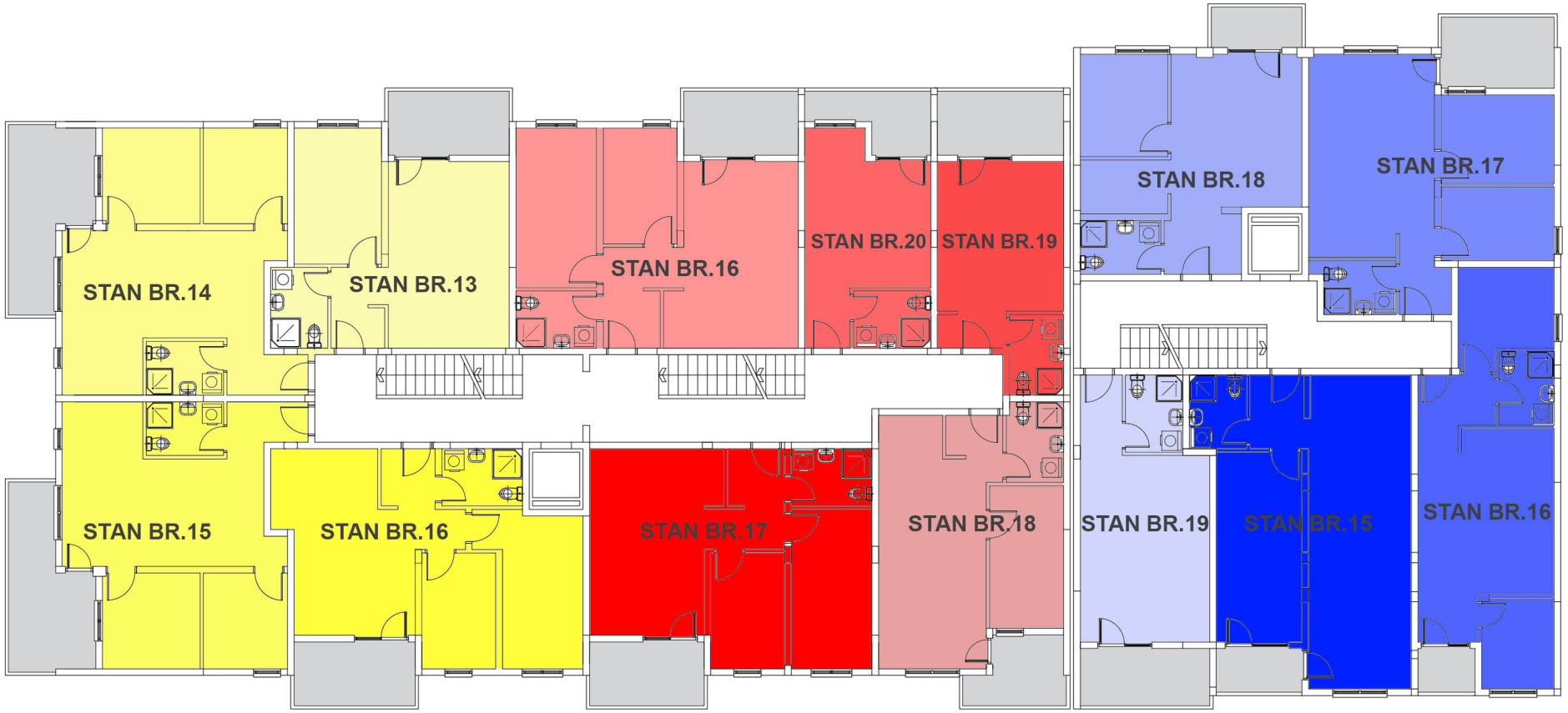

ULAZ A ULAZ B ULAZ C

STAMBENI OBJEKAT u Ulici Draginje Adamović bb - VIŠNJIČKA BANJA, BEOGRAD

OSNOVA IV SPRATA

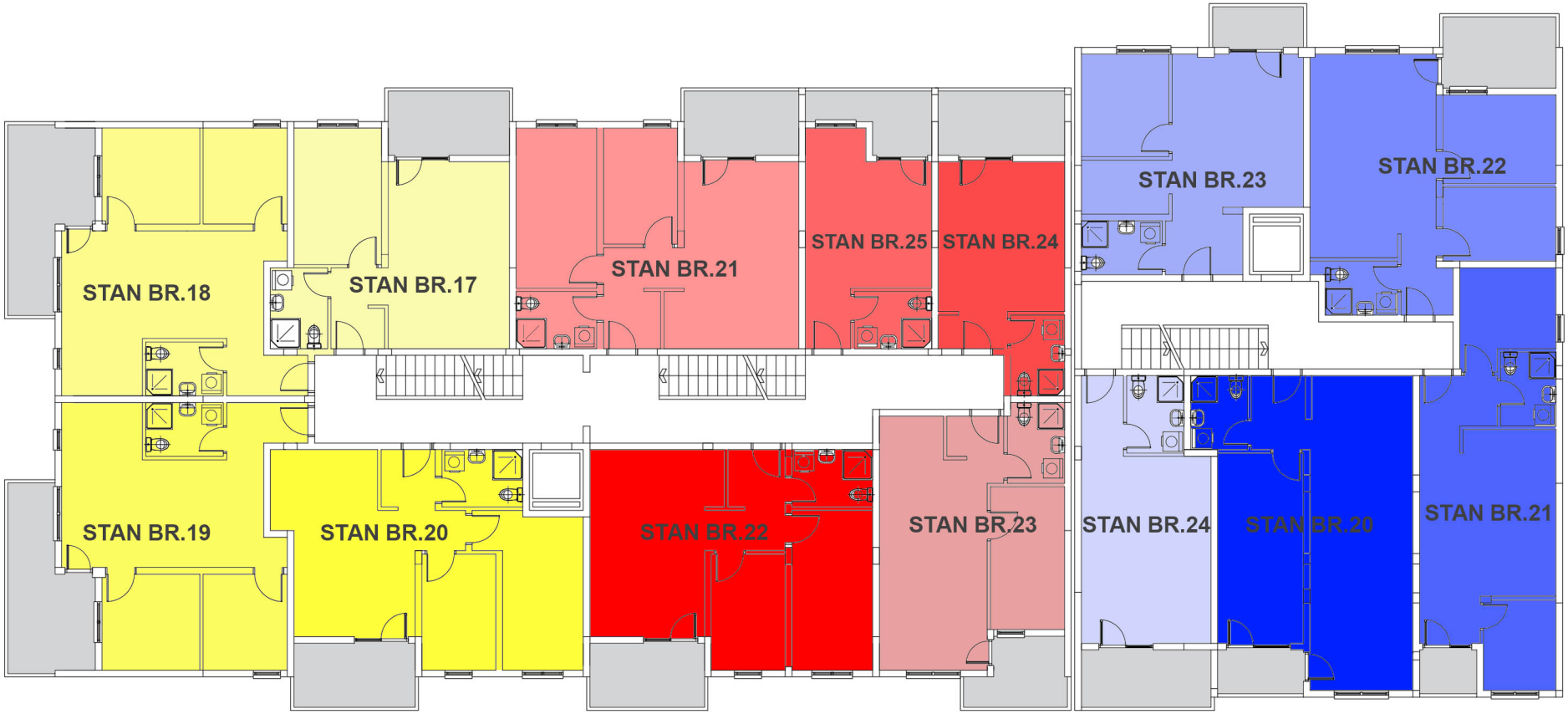

ULAZ A ULAZ B ULAZ C

STAMBENI OBJEKAT u Ulici Draginje Adamović bb - VIŠNJIČKA BANJA, BEOGRAD

OSNOVA V SPRATA

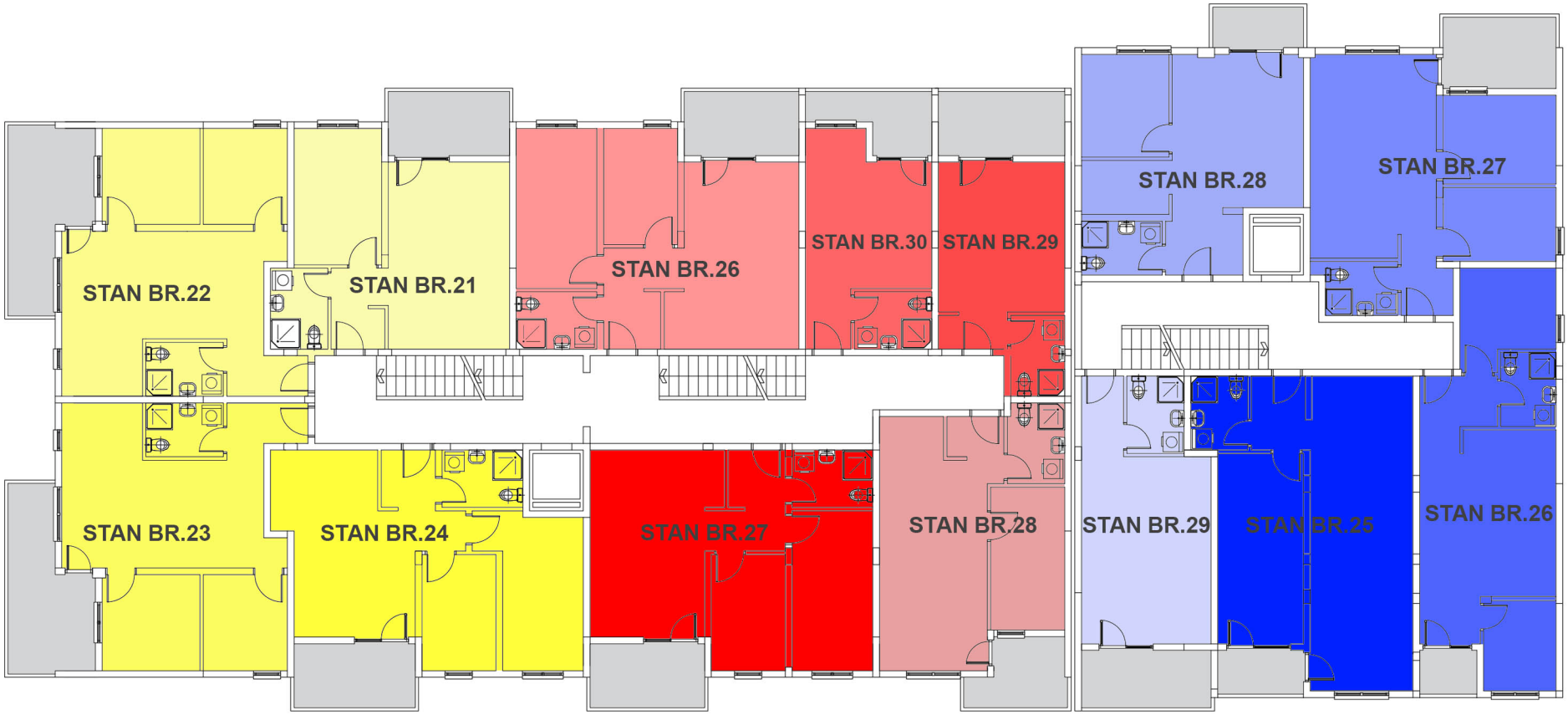

ULAZ A ULAZ B ULAZ C

STAMBENI OBJEKAT u Ulici Draginje Adamović bb - VIŠNJIČKA BANJA, BEOGRAD

ULAZ A

JEDNOSOBAN STAN - br.1

TABELA POVRŠINA		
1	Predsoblje	3.90
2	Kupatilo	4.08
3	Dn.boravak+Trpez.+Kuh.	19.98
4	Spavaća soba	10.53
5	Terasa	16.61
UKUPNO		38.49 m2 +16.61 m2

OSNOVA STANA

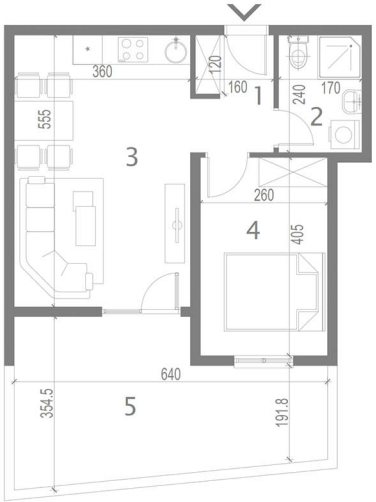

POLOŽAJ STANA U PRIZEMLJU

STAMBENI OBJEKAT u Ulici Draginje Adamović bb - VIŠNJIČKA BANJA, BEOGRAD

DVOSOBAN STAN - br.2

TABELA POVRŠINA		
1	Predsoblje	3.45
2	Kupatilo	3.68
3	Dn.boravak+Trpezarija	20.00
4	Kuhinja	4.08
5	Spavaća soba	7.12
6	Spavaća soba	8.26
7	Terasa	40.66
UKUPNO		46.59 m2 +40.66 m2

OSNOVA STANA

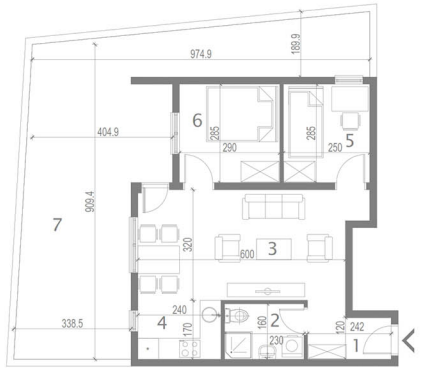

POLOŽAJ STANA U PRIZEMLJU

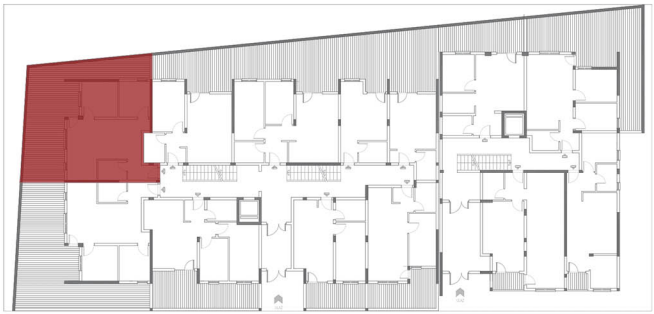

STAMBENI OBJEKAT u Ulici Draginje Adamović bb - VIŠNJIČKA BANJA, BEOGRAD

DVOSOBAN STAN - br.3

TABELA POVRŠINA		
1	Predsoblje	3.45
2	Kupatilo	3.68
3	Dn.boravak+Trpezarija	20.00
4	Kuhinja	4.08
5	Spavaća soba	7.12
6	Spavaća soba	8.26
7	Terasa	54.72
UKUPNO		46.59 m2 +54.72 m2

OSNOVA STANA

POLOŽAJ STANA U PRIZEMLJU

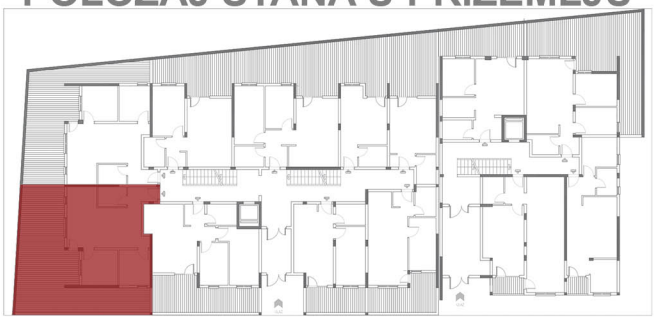

STAMBENI OBJEKAT u Ulici Draginje Adamović bb - VIŠNJIČKA BANJA, BEOGRAD

DVOSOBAN STAN - br.4

TABELA POVRŠINA		
1	Predsoblje	2.73
2	Kupatilo	4.08
3	Dn.boravak+Trpez.+Kuh.	19.66
4	Hodnik	1.80
5	Spavaća soba	7.59
6	Spavaća soba	12.12
7	Terasa	19.33
UKUPNO		47.98m2 +19.36 m2

OSNOVA STANA

POLOŽAJ STANA U PRIZEMLJU

STAMBENI OBJEKAT u Ulici Draginje Adamović bb - VIŠNJIČKA BANJA, BEOGRAD

DVOSOBAN STAN - br.6, br.10, br.14, br.18, br. 22

TABELA POVRŠINA		
1	Predsoblje	3.45
2	Kupatilo	3.68
3	Dn.boravak+Trpezarija	20.00
4	Kuhinja	4.08
5	Spavaća soba	7.12
6	Spavaća soba	8.26
7	Terasa	10.75
UKUPNO		57.34 m2

OSNOVA STANA

POLOŽAJ STANA od 1. do 5. SPRATA

STAMBENI OBJEKAT u Ulici Draginje Adamović bb - VIŠNJIČKA BANJA, BEOGRAD

DVOSOBAN STAN - br.7, br.11, br.15, br.19, br.23

TABELA POVRŠINA		
1	Predsoblje	3.45
2	Kupatilo	3.68
3	Dn.boravak+Trpezarija	20.00
4	Kuhinja	4.08
5	Spavaća soba	7.12
6	Spavaća soba	8.26
7	Terasa	10.75
UKUPNO		57.34 m2

OSNOVA STANA

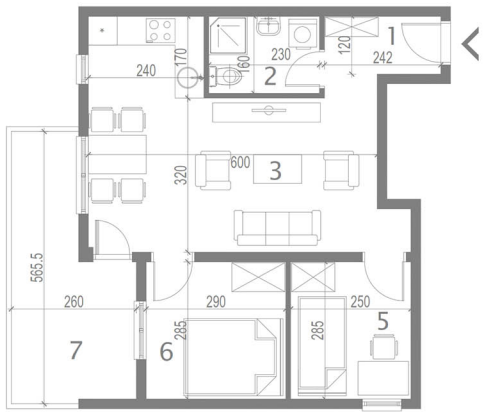

POLOŽAJ STANA od 1. do 5. SPRATA

STAMBENI OBJEKAT u Ulici Draginje Adamović bb - VIŠNJIČKA BANJA, BEOGRAD

JEDNOSOBAN STAN - br.5, br.9, br.13, br.17, br.21

TABELA POVRŠINA		
1	Predsoblje	3.90
2	Kupatilo	4.08
3	Dn.boravak+Trpez.+Kuh.	19.98
4	Spavaća soba	10.53
5	Terasa	6.30
UKUPNO		44.79 m2

OSNOVA STANA

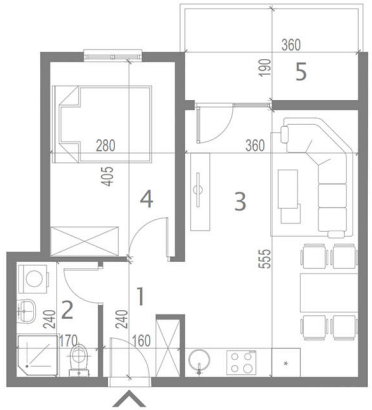

POLOŽAJ STANA od 1. do 5. SPRATA

STAMBENI OBJEKAT u Ulici Draginje Adamović bb - VIŠNJIČKA BANJA, BEOGRAD

DVOSOBAN STAN - br.8, br.12, br.16, br.20, br.24

TABELA POVRŠINA		
1	Predsoblje	2.73
2	Kupatilo	4.08
3	Dn.boravak+Trpez.+Kuh.	19.66
4	Hodnik	1.80
5	Spavaća soba	7.59
6	Spavaća soba	12.12
7	Terasa	6.30
UKUPNO		54.28 m2

OSNOVA STANA

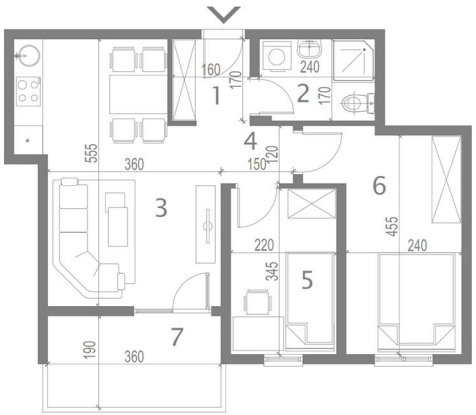

POLOŽAJ STANA od 1. do 5. SPRATA

STAMBENI OBJEKAT u Ulici Draginje Adamović bb - VIŠNJIČKA BANJA, BEOGRAD

ULAZ B

DVOSOBAN STAN - br.1

TABELA POVRŠINA		
1	Predsoblje	2.89
2	Kupatilo	4.08
3	Dn.boravak+Trpez.+Kuh.	19.90
4	Hodnik	2.88
5	Spavaća soba	7.59
6	Spavaća soba	11.40
7	Terasa	26.77
UKUPNO		48.74 m2 +26.77 m2

OSNOVA STANA

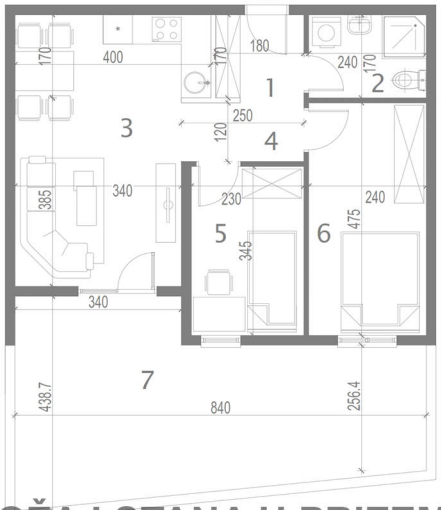

POLOŽAJ STANA U PRIZEMLJU

STAMBENI OBJEKAT u Ulici Draginje Adamović bb - VIŠNJIČKA BANJA, BEOGRAD

JEDNOSOBAN STAN - br.2

TABELA POVRŠINA		
1	Dn.boravak+Trpez.+Kuh.	19.90
2	Kupatilo	4.05
3	Spavaća soba	11.40
4	Terasa	8.74
UKUPNO		35.35 m2 + 8.74m2

OSNOVA STANA

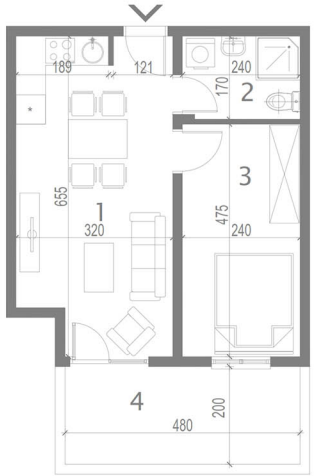

POLOŽAJ STANA U PRIZEMLJU

STAMBENI OBJEKAT u Ulici Draginje Adamović bb - VIŠNJIČKA BANJA, BEOGRAD

JEDNOSOBAN STAN - br.3

TABELA POVRŠINA		
1	Predsoblje	2.71
2	Kupatilo	4.04
3	Dn.boravak+Trpezarija	19.16
4	Kuhinja	3.09
5	Spavaća soba	9.32
6	Terasa	12.36
UKUPNO		38.32 m2 +12.36 m2

OSNOVA STANA

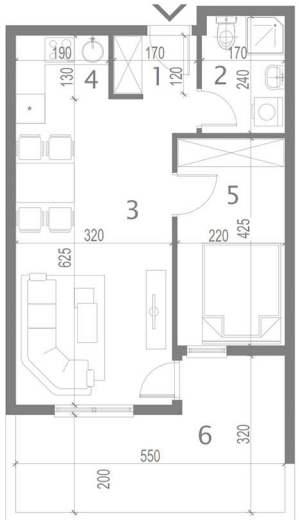

POLOŽAJ STANA U PRIZEMLJU

STAMBENI OBJEKAT u Ulici Draginje Adamović bb - VIŠNJIČKA BANJA, BEOGRAD

GARSONJERA - br.4

TABELA POVRŠINA		
1	Predsoblje	2.05
2	Kupatilo	3.84
3	Dn.boravak+Trpez.+Kuh.	16.68
4	Terasa	17.31
UKUPNO		22.57 m2 +17.31 m2

OSNOVA STANA

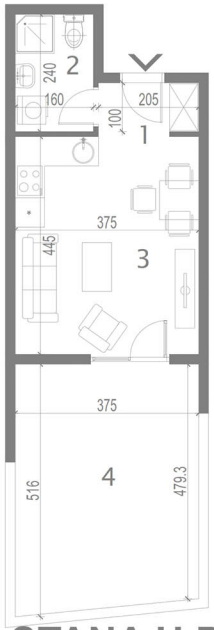

POLOŽAJ STANA U PRIZEMLJU

STAMBENI OBJEKAT u Ulici Draginje Adamović bb - VIŠNJIČKA BANJA, BEOGRAD

GARSONJERA - br.5

TABELA POVRŠINA		
1	Predsoblje	2.43
2	Kupatilo	3.91
3	Dn.boravak+Trpez.+Kuh.	15.86
4	Terasa	13.93
UKUPNO		22.20 m2 + 13.93 m2

OSNOVA STANA

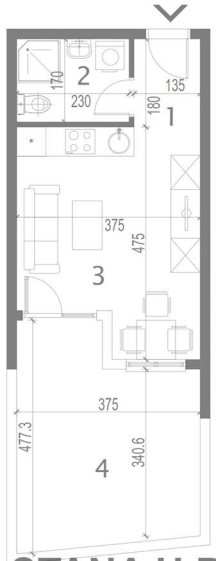

POLOŽAJ STANA U PRIZEMLJU

STAMBENI OBJEKAT u Ulici Draginje Adamović bb - VIŠNJIČKA BANJA, BEOGRAD

JEDNOSOBAN STAN - br. 6

TABELA POVRŠINA		
1	Predsoblje	2.88
2	Dn.boravak+Trpez.+Kuh	18.81
3	Kupatilo	3.91
4	Spavaća soba	7.59
5	Terasa	5.94
UKUPNO		39.13 m2

OSNOVA STANA

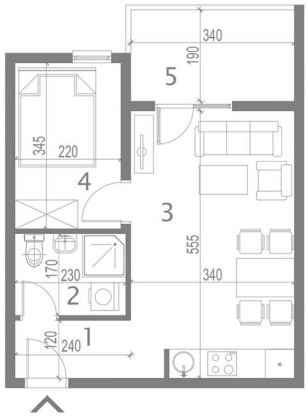

POLOŽAJ STANA na 1. SPRATU

STAMBENI OBJEKAT u Ulici Draginje Adamović bb - VIŠNJIČKA BANJA, BEOGRAD

DVOSOBAN STAN - br.7, br.12, br.17, br.22, br.27

TABELA POVRŠINA		
1	Predsoblje	2.89
2	Kupatilo	4.08
3	Dn.boravak+Trpez.+Kuh.	19.90
4	Hodnik	2.88
5	Spavaća soba	7.59
6	Spavaća soba	11.40
7	Terasa	5.94
UKUPNO		54.68 m2

OSNOVA STANA

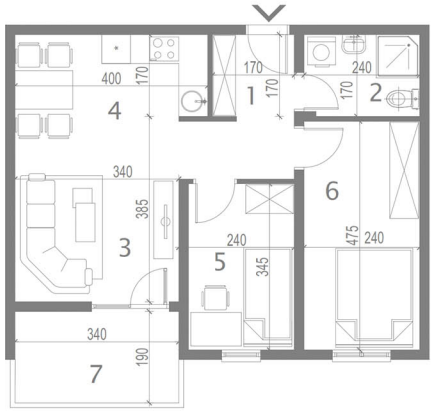

POLOŽAJ STANA od 1. do 5. SPRATA

STAMBENI OBJEKAT u Ulici Draginje Adamović bb - VIŠNJIČKA BANJA, BEOGRAD

JEDNOSOBAN STAN - br.8, br.13,br.18,br.23,br.28

TABELA POVRŠINA		
1	Predsoblje	2.71
2	Kupatilo	4.04
3	Dn.boravak+Trpezarija	19.16
4	Kuhinja	3.09
5	Spavaća soba	9.32
6	Terasa	4.80
UKUPNO		43.12 m2

OSNOVA STANA

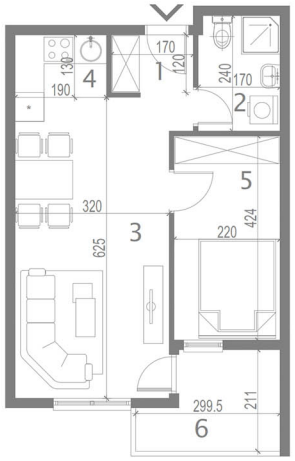

POLOŽAJ STANA od 1. do 5. SPRATA

STAMBENI OBJEKAT u Ulici Draginje Adamović bb - VIŠNJIČKA BANJA, BEOGRAD

GARSONJERA - br.9, br.14, br.19, br.24, br.29

TABELA POVRŠINA		
1	Predsoblje	2.05
2	Kupatilo	3.84
3	Dn.boravak+Trpez.+Kuh.	16.68
4	Terasa	6.39
UKUPNO		28.96 m2

OSNOVA STANA

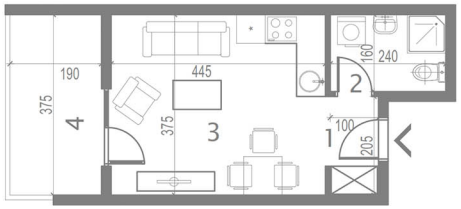

POLOŽAJ STANA od 1. do 5. SPRATA

STAMBENI OBJEKAT u Ulici Draginje Adamović bb - VIŠNJIČKA BANJA, BEOGRAD

GARSONJERA - br.10, br.15, br,20, br.25, br.30

TABELA POVRŠINA		
1	Predsoblje	2.43
2	Kupatilo	3.91
3	Dn.boravak+Trpez.+Kuh.	15.86
4	Terasa	4.68
UKUPNO		26.88m2

OSNOVA STANA

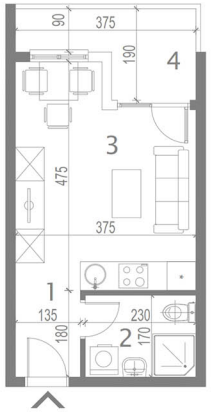

POLOŽAJ STANA od 1. do 5. SPRATA

STAMBENI OBJEKAT u Ulici Draginje Adamović bb - VIŠNJIČKA BANJA, BEOGRAD

DVOSOBAN STAN - br.11, br.16, br.21, br.26

TABELA POVRŠINA		
1	Predsoblje	2.89
2	Kupatilo	4.08
3	Dn.boravak+Trpez.+Kuh.	19.90
4	Hodnik	2.88
5	Spavaća soba	7.59
6	Spavaća soba	11.40
7	Terasa	5.94
UKUPNO		54.68 m2

OSNOVA STANA

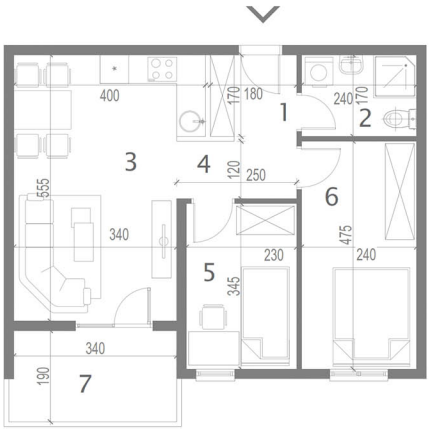

POLOŽAJ STAN od 2. do 5. SPRATA

STAMBENI OBJEKAT u Ulici Draginje Adamović bb - VIŠNJIČKA BANJA, BEOGRAD

ULAZ C

DVOSOBAN STAN - br.1

TABELA POVRŠINA		
1	Predsoblje	3.52
2	Kupatilo	3.74
3	Dn.boravak+Trpez.+Kuh.	28.51
4	Spavaća soba	17.72
5	Terasa	2.82
UKUPNO		56.31 m2

OSNOVA STANA

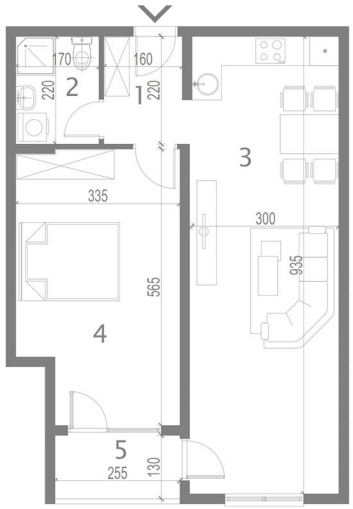

POLOŽAJ STANA U PRIZEMLJU

STAMBENI OBJEKAT u Ulici Draginje Adamović bb - VIŠNJIČKA BANJA, BEOGRAD

DVOSOBAN STAN - br.2,br.6,br.11,br.16,br.21,br.26

TABELA POVRŠINA		
1	Predsoblje	4.42
2	Kupatilo	3.60
3	Dn.boravak+Trpez.+Kuh.	21.65
4	Spavaća soba	7.61
5	Spavaća soba	5.59
6	Terasa	1.80
UKUPNO		44.67 m2

OSNOVA STANA

POLOŽAJ STANA na svim ETAŽAMA

STAMBENI OBJEKAT u Ulici Draginje Adamović bb - VIŠNJIČKA BANJA, BEOGRAD

DVOSOBAN STAN - br.3

TABELA POVRŠINA		
1	Predsoblje	3.22
2	Kupatilo	3.62
3	Dn.boravak+Trpez.+Kuh.	21.88
4	Spavaća soba	7.37
5	Spavaća soba	8.84
6	Spavaća soba	42.52
UKUPNO		44.93 m2 +42.52 m2

OSNOVA STANA

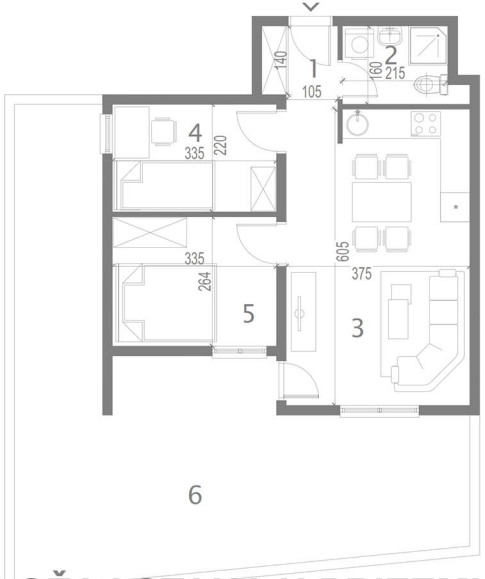

POLOŽAJ STANA U PRIZEMLJU

STAMBENI OBJEKAT u Ulici Draginje Adamović bb - VIŠNJIČKA BANJA, BEOGRAD

JEDNOSOBAN STAN - br.4

TABELA POVRŠINA		
1	Predsoblje	4.40
2	Kupatilo	3.84
3	Kuhinja	4.26
4	Dn.boravak+Trpez.	17.74
5	Spavaća soba	7.93
6	Terasa	14.47
UKUPNO		38.17 m2 +14.47 m2

OSNOVA STANA

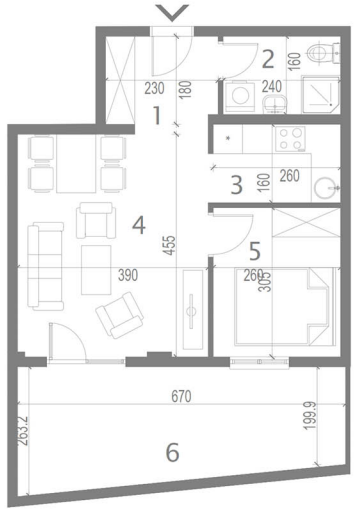

POLOŽAJ STANA U PRIZEMLJU

STAMBENI OBJEKAT u Ulici Draginje Adamović bb - VIŠNJIČKA BANJA, BEOGRAD

DVOSOBAN STAN - br.5, br.10, br.15, br.20, br.25

TABELA POVRŠINA		
1	Predsoblje	3.52
2	Kupatilo	3.74
3	Dn.boravak+Trpez.+Kuh.	28.40
4	Spavaća soba	14.40
5	Terasa	2.82
UKUPNO		52.88 m2

OSNOVA STANA

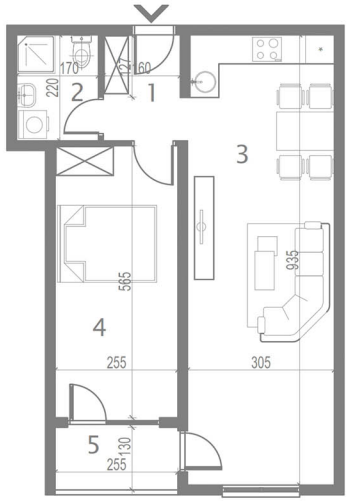

POLOŽAJ STANA od 1. do 5. SPRATA

STAMBENI OBJEKAT u Ulici Draginje Adamović bb - VIŠNJIČKA BANJA, BEOGRAD

DVOSOBAN STAN - br. 7, br. 12, br.17, br.22, br.27

TABELA POVRŠINA		
1	Predsoblje	3.22
2	Kupatilo	3.62
3	Dn.boravak+Trpez.+Kuh.	21.88
4	Spavaća soba	7.37
5	Spavaća soba	8.84
6	Terasa	6.51
UKUPNO		51.44 m2

OSNOVA STANA

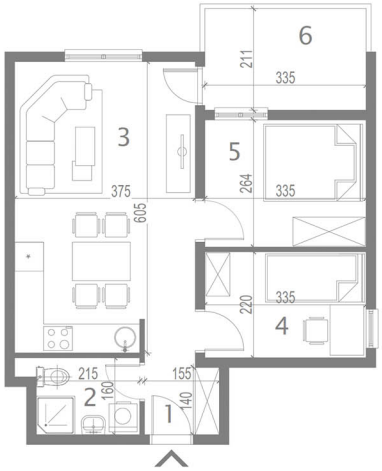

POLOŽAJ STANA od 1. do 5. SPRATA

STAMBENI OBJEKAT u Ulici Draginje Adamović bb - VIŠNJIČKA BANJA, BEOGRAD

GARSONJERA - br. 8

TABELA POVRŠINA		
1	Dn.boravak+Trpez.+Kuh.	18.56
2	Kupatilo	3.52
3	Terasa	2.97
UKUPNO		25.05 m2

OSNOVA STANA

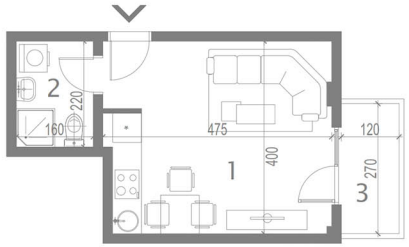

POLOŽAJ STANA na 1. SPRATU

STAMBENI OBJEKAT u Ulici Draginje Adamović bb - VIŠNJIČKA BANJA, BEOGRAD

GARSONJERA - br.9, br.14, br.19, br.24, br.29

TABELA POVRŠINA		
1	Predsoblje	3.00
2	Kupatilo	3.91
3	Dn.boravak+Trpez.+Kuh.	21.36
4	Terasa	5.84
UKUPNO		34.11 m2

OSNOVA STANA

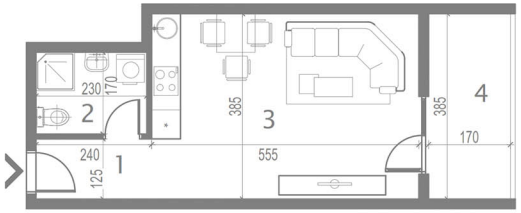

POLOŽAJ STANA od 1. do 5. SPRATA

STAMBENI OBJEKAT u Ulici Draginje Adamović bb - VIŠNJIČKA BANJA, BEOGRAD

JEDNOSOBAN STAN - br.13, br.18, br.23, br.28

TABELA POVRŠINA		
1	Predsoblje	4.40
2	Kupatilo	3.84
3	Kuhinja	4.26
4	Dn.boravak+Trpez.	17.74
5	Spavaća soba	7.93
6	Terasa	2.97
UKUPNO		41.14 m2

OSNOVA STANA

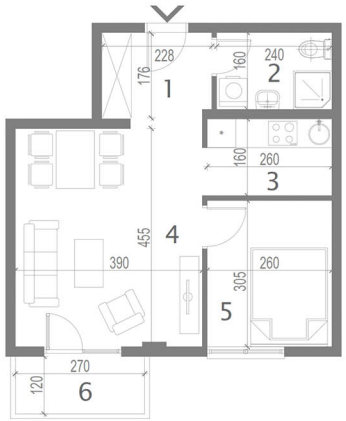

POLOŽAJ STANA od 2. do 5. SPRATA

STAMBENI OBJEKAT u Ulici Draginje Adamović bb - VIŠNJIČKA BANJA, BEOGRAD